

2016年

運動器エコー一技塾

Hands-on style

サテライト

in Nagoya

身体の痛みへの診療に、既に必須となっている運動器エコー。「動きで病態を診る」、「血行動態から病態を推察する」をリアルタイムで診療現場でパッとプローブをあてるだけで診断情報を入手できるのはエコーというモダリティだけです。さらに正確な病態が把握できることで、確実な治療につなげることができる! しかもピンポイントで正確にinterventionを可能とするのもエコーだけです。

この醍醐味を伝授するために開講している運動器エコー一技塾のコンテンツから、その一部を体感いただけるプログラムを抜粋して企画しました。診断につなげるための基本である超音波解剖から読み解くエコーイメージの解説。診断から導かれたエコーガイド下によるinterventionを正確に行うためのテクニック。明日からの診療に役立つ運動器エコーをハンズオンを通して実感いただける内容でご準備していますので多くの皆様のご参加を心よりお待ちしております。

ARIETTA Prologue



●販売名:超音波診断装置 ARIETTA Prologue
医療機器認証番号:第227ABBZX00109000号
製造販売業者:株式会社日立製作所
※ARIETTAは株式会社日立製作所の登録商標です。

●販売名:デジタル超音波診断装置 Noblus
医療機器認証番号:第224ABBZX00092000号
製造販売業者:株式会社日立製作所
※Noblusは株式会社日立製作所の登録商標です。

Noblus
Advanced Versatile Ultrasound Scanner

日時

2016年8月7日(日)
10:30~14:30

会場

ウインクあいち(愛知県産業労働センター)
1202会議室
愛知県名古屋市中村区名駅4丁目4-38
TEL 052-571-6131

講師

東あおば整形外科 院長
高橋 周先生

技

ベーシック編 運動器構成体の基礎

明日から役立つ技1 手関節(手根管、ギオン管、du Quervain)

明日から役立つ技2 肩関節(長頭腱、腱板、肩甲上腕関節(後方))

明日から役立つ技3 Intervention(基本、肩、膝、他)

明日から役立つ技4 足関節(ATFL、CFL、AITFL、BFL)

明日から役立つ技5 筋損傷

特別企画 地域医師による日常でのエコー活用

まとめ

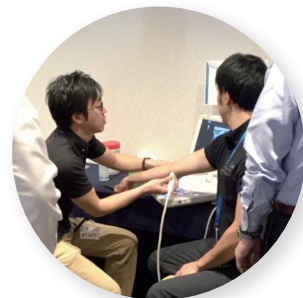
グループ毎での
ハンズオンスタイル

お申し込みから当日までの流れ

- ① 下記 URL の弊社メディカルサイト TOP ページにある、「セミナー情報」より詳細をご確認ください。
- ② セミナー詳細ページより、セミナー参加の旨を明記の上「メールフォーム」にてお送りください。
- ③ メール確認後、弊社より参加票をメールにて送付いたします。

※このセミナーは医療関係者向けのセミナーですので、それ以外の方にはご遠慮いただく場合がございます。ご了承ください。

ご案内web <http://www.sigma-med.jp/>

お申し込み後のキャンセルについて

ご都合により参加できなくなった場合には、代理の方が出席いただいても結構です。その際には、代理の方に申し込み通知の返信メールをご持参いただけるようお願いいたします。キャンセルの場合には、必ずメールによるキャンセルのご連絡をお願いいたします。

sigma-echo@sigma.co.jp

その他のご案内

※講義の録音、ビデオによる撮影はご遠慮ください。
※筆記用具をご準備ください。

※個人情報の取り扱いについて

セミナーのお申し込み、お問い合わせ、アンケート等でご提供いただいた個人情報は以下の目的のみで利用いたします。

- セミナー申し込み関係のお問い合わせ、ご確認
- ダイレクトメールやメールマガジンなどによるセミナー情報等のご案内
- その他、各種サービスのご案内

会場のご案内

ウイंकあいち(愛知県産業労働センター) 1202会議室
愛知県名古屋市中村区名駅4丁目4-38
TEL 052-571-6131



アクセス



- 電車(JR・地下鉄・名鉄・近鉄)名古屋駅より
- JR名古屋駅桜通口からミッドランドスクエア方面 徒歩5分
- ユニモール地下街 5番出口 徒歩2分

●学会出展予定

日本シグマックス(株)では、今後以下の学術集会への機器展示を予定しております。
是非お気軽にブースにお立ち寄りください。

● 第59回 日本手外科学会学術集会	4月21日～4月22日	広島県 広島市
● 第89回 日本整形外科学会学術総会	5月12日～5月15日	神奈川県 横浜市
● 第53回 日本リハビリテーション医学会学術集会	6月9日～6月11日	京都府 京都市
● 第28回 日本整形外科超音波学会学術集会	7月2日	京都府 京都市
● 第29回 日本臨床整形外科学会学術集会	7月17日～7月18日	北海道 札幌市
● 第8回 日本関節鏡・膝・スポーツ整形外科学会	7月28日～30日	福岡県 福岡市
● 第42回 日本整形外科スポーツ医学会学術集会	9月16日～9月18日	北海道 札幌市
● 第43回 日本肩関節学会	10月21日～10月22日	広島県 広島市
● 第27回 日本臨床スポーツ医学会学術集会	11月5日～11月6日	千葉県 千葉市
● 第41回 日本足の外科学会学術集会	11月17日～11月18日	奈良県 奈良市
● 第29回 日本肘関節学会学術集会	2月3日～4日	東京都

◆お申し込み・お問い合わせ先



日本シグマックス株式会社

〒163-6033
東京都新宿区西新宿6-8-1 新宿オータワー 33F
TEL 03-5326-3232 FAX 03-5326-3244
sigma-echo@sigma.co.jp